

“Identidad y herencia en los espacios naturales y públicos en barrios de Bogotá y Medellín”



Gloria Aponte García

Directora Maestría en Diseño del
Paisaje U.P.B. Medellín,
COLOMBIA

Presidente del Comité de
Educación de la Región Américas
de la IFLA-

Encuentro internacional:

DEL BARRIO A LA CIUDAD: CONSTRUYENDO SUSTENTABILIDAD URBANA

Mucho más que parques, plazas y jardines

Santiago de Chile 21 y 22 de noviembre de 2012



Clasificación
corriente :

PÚBLICO
y
PRIVADO

Otros tipos de espacio se
intercalan:

TERRITORIAL
COMUNAL
ÍNTIMO

Manifestaciones
representativas en cada
uno:

La naturaleza del lugar

La esencia cultural

El comportamiento
etológico

BARRIO

expresión a escala humana de:

La naturaleza del lugar



La esencia cultural de la comunidad



"Identidad y herencia en los espacios naturales y públicos en barrios de Bogotá y Medellín"

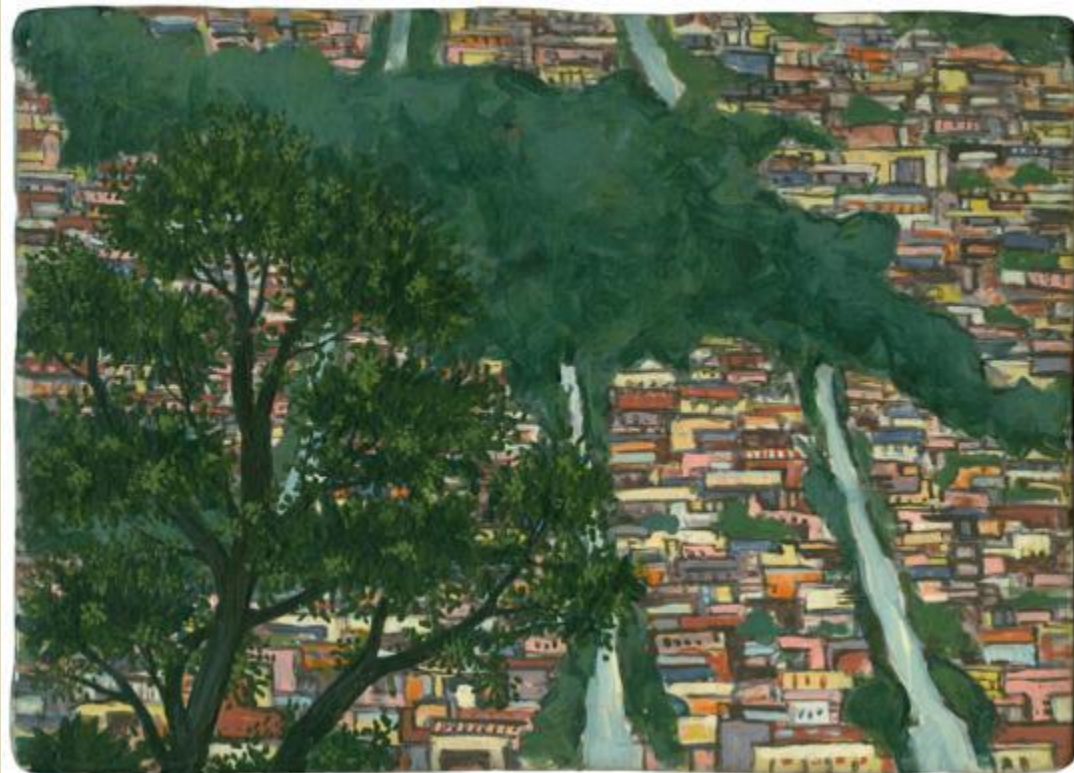

Freddy Serna

IDENTIDAD

Del lugar

- Natural/físico
- Sensorial



IDENTIDAD

Con el
lugar

- Percepción
- Comportamiento



O La oposición a la identidad
del lugar? →

IDENTIDAD

Para el
lugar

- Actuación en pro de los valores

Conservación

Utilidad

Lúdica

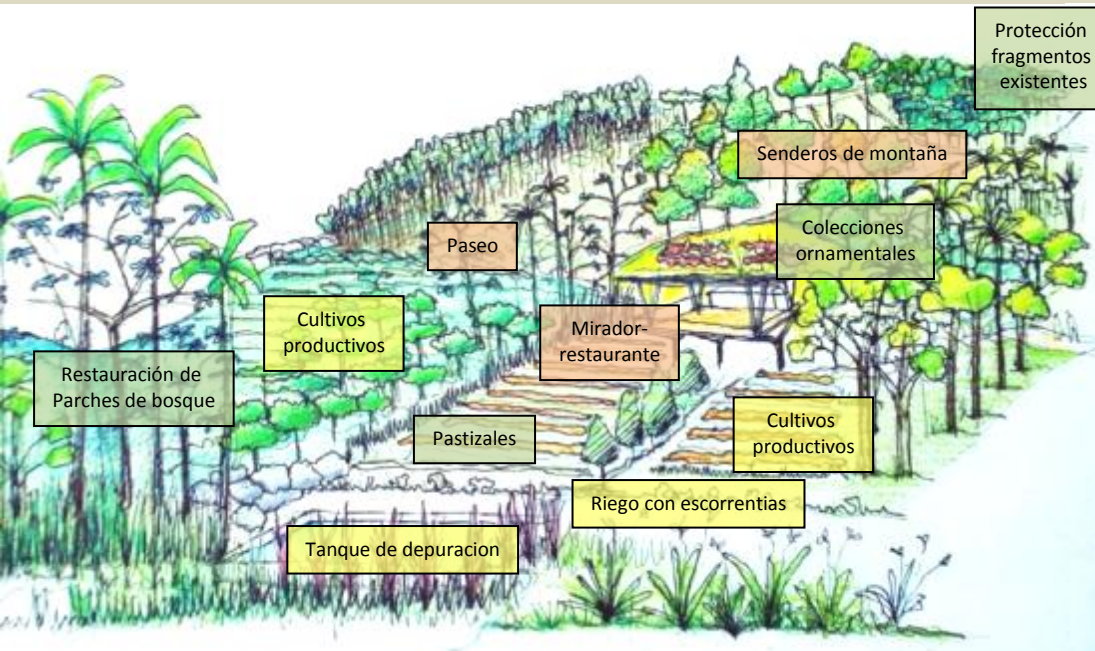

PAISAJE



PAISAJE

"Identidad y herencia en los espacios naturales y públicos en barrios de Bogotá y Medellín"



Occidente de Bogotá



Ciudad Bolívar



Plaza de La Hoja

Centro cultural Moravia,
Medellín



Quebrada Las Delicias

"Identidad y herencia en los espacios naturales y públicos en barrios de Bogotá y Medellín"

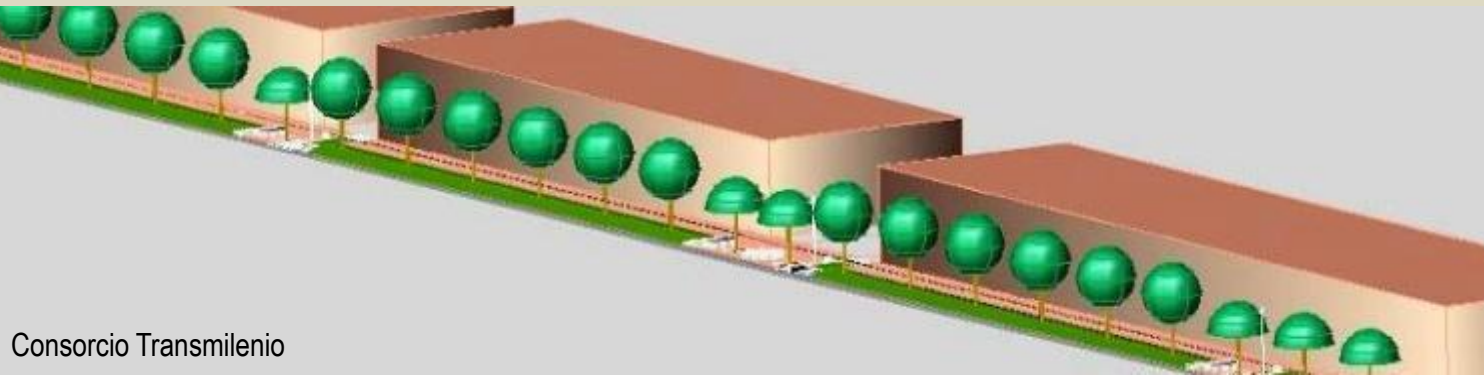

Consorcio Transmilenio



Quebrada La Honda, Medellín



Mejoramiento de vías Bogotá



*La percepción aislada de elementos naturales (..), como “cosas” singulares en lugar de partes de un **proceso evolutivo, al cual deben su forma y carácter, conduce a medidas improvisadas (...)** no a soluciones dirigidas al corazón del problema por lo cual con frecuencia precipitan nuevos imprevistos.*

Anne W. Spirn 1.985 en The Granite Garden



Bogotá, 2007



En el suroccidente de Medellín, el desbordamiento de la quebrada La Guayabala, destruyó dos viviendas. Arnal López / EL TIEMPO



Quebrada Guayabala, Medellín 2011

HERENCIA

“...manifestaciones, expresiones, conocimientos y prácticas que le dan a una comunidad y a un grupo humano un sentido de identidad, pertenencia y continuidad histórica...”



“Identidad y herencia en los espacios naturales y públicos en barrios de Bogotá y Medellín”

...legado del pasado, equipaje en el presente y patrimonio que dejaremos a las futuras generaciones para que puedan aprender, maravillarse y disfrutar.

UNESCO 1.998



Ciudad Bolívar Bogotá



Quebrada Juan Bobo, Medellín

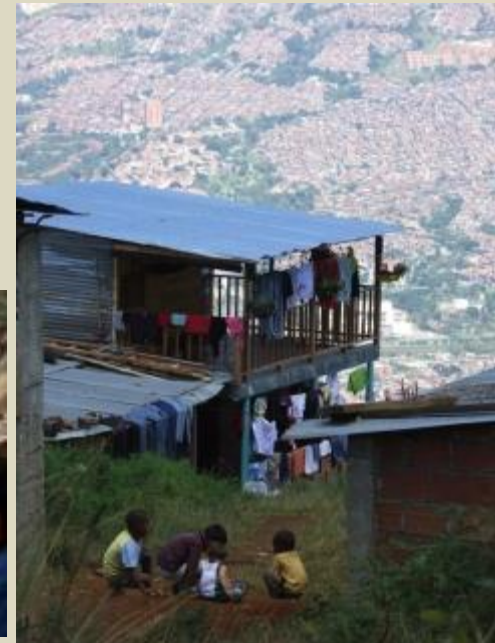

IDENTIDAD Y HERENCIA EN EL PAISAJE DE BARRIO



“Identidad y herencia en los espacios naturales y públicos en barrios de Bogotá y Medellín”

- Parque Ambiental quebrada la Bermejala:



MIB, Bogotá

Fuente: Hábitat y vivienda U. Nacional, 2009



Quebrada Juan Bobo, Medellín



PUI, Comuna nororiental, Medellín

Fuente: MAVDT



*“¿Cómo expresar, hoy en día, la belleza del Mundo, el frágil esplendor de la totalidad de la Tierra más que como la gloria antigua de tal **paisaje local**?”*

Michel Serrés en “El contrato natural”

*“Ya hemos transformado y explotado el mundo, ha llegado el momento de **comprenderlo**”*

METAS ACTUALES (MVU, ONUHÁBITAT)	METAS A INCLUIR (ILC)
Sostenibilidad urbana	SENSIBILIDAD urbana
Dimensiones : Social, económica, ambiental	. NATURAL . HUMANA
Rol de las áreas verdes urbanas	ROL DE LOS RASGOS NATURALES DEL LUGAR, EN LAS ÁREAS URBANAS
...suministrar agua a todos...	VISIBILIZAR, SENSIBILIZAR, PROMOVER USO RACIONAL
<i>“know how”</i>	<i>“KNOW WETHER”</i>

ILC

International Landscape Convention

Con apoyo de la UNESCO



Firma de la:

Iniciativa Latinoamericana del Paisaje LALI

En el marco de la conferencia Regional IFLA- Américas
Medellín, Colombia- Octubre de 2012

Todo lo cual corrobora que el **trabajo profesional con el PAISAJE**, ya sea como *diseño, arquitectura, o planificación* del paisaje, constituye una **disciplina autónoma, reconocida** por el acuerdo UIA-IFLA y por la ILO y que debe ser integrada en todo proyecto de desarrollo.

Towards an International Landscape Convention: the RIO+20 recommendations

Rio de Janeiro, Brasil, 20-22 June 2012

Para apoyar la:

International Landscape Convention

<http://chn.ge/P5KYX4>

Gracias Chile!

gloria.aponte@upb.edu.co